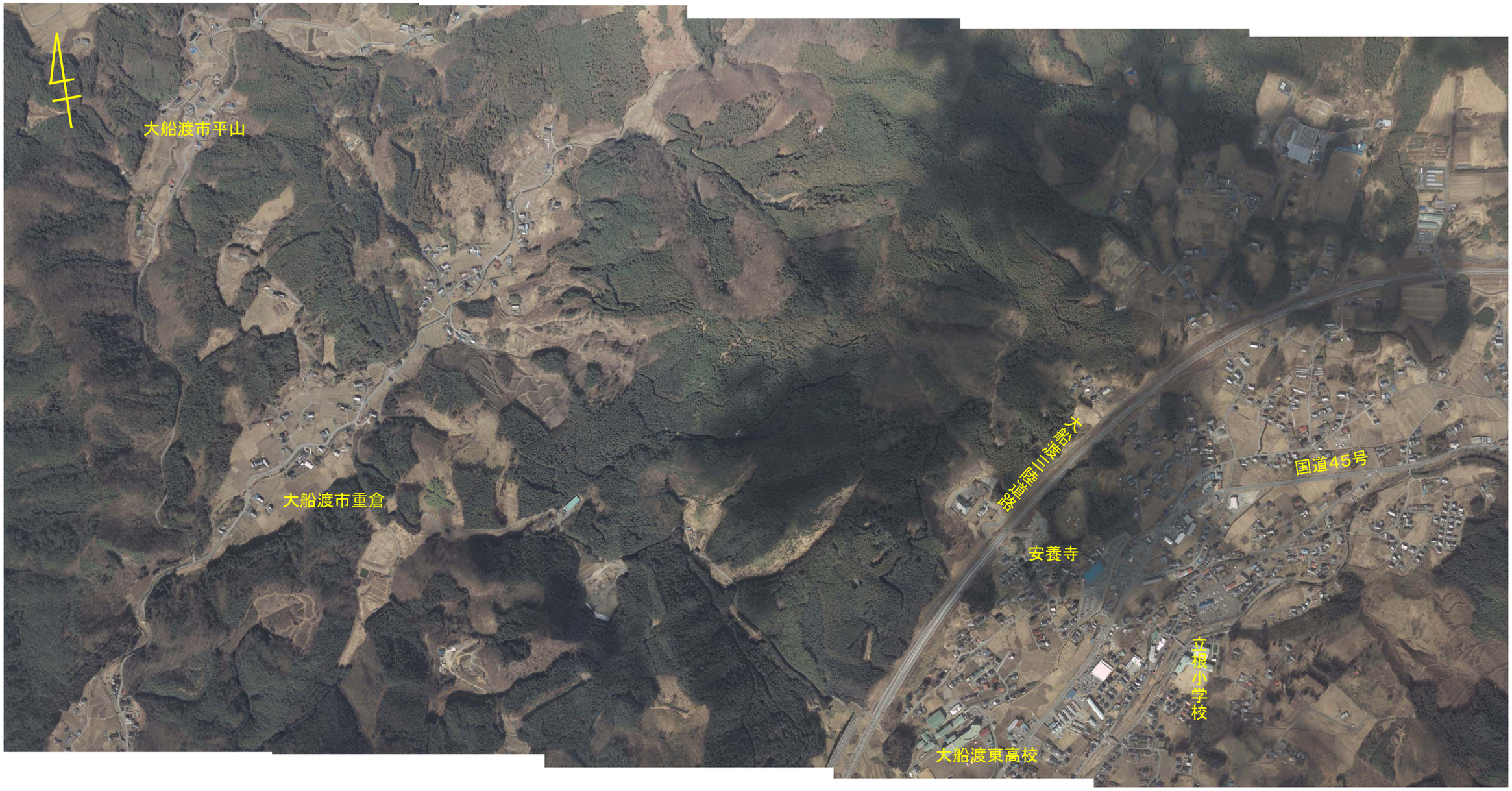

↑この部分の
拡大写真

↑この部分の
拡大写真

↑この部分の
拡大写真

↑この部分の
拡大写真

↑この部分の
拡大写真

「この部分の拡大写真」をクリックすると、拡大画像を見ることができます。

平成23年3月12日撮影

大船渡市茂倉～萱中付近（大船渡三陸道路、国道45号沿い）

この図は、空中写真の撮影範囲を表すために作成したものであり、正確な地図投影は行っていません。

国土交通省
国土地理院
Geospatial Information Authority of Japan